

PROJEKT NASADZEŃ
skala 1:500

MAPA DO CELÓW PROJEKTOWYCH	
Oznaczenie kancelaryjne zgłoszenia pracy geodezyjnej	6640.2880.2019
Data opracowania mapy	04.06.2019 r.
Sekcja 2000	7.125.21.25.1.4, 7.125.21.25.3.2
Skala mapy	1:500
Jednostka ewidencyjna	identyfikator: 121609 2 nazwa: Tamów Gmina
Obrobę ewidencyjny	identyfikator: 121609 2.0011 nazwa: Wola Rzędzińska
Nazwa układu współrzędnych	prostokątnych płaskich: 20007 wysokości: Kronsztadt 60
W księdze wieczystej brak służebności gruntowych. Mapa powstała na podstawie mapy zasadniczej i pomiaru bezpośredniego. Nie wyklucza się istnienia w terenie innych, nie wykazanych na niniejszej mapie urządzeń podziemnych, które nie były zgłoszone do Inwentaryzacji Powykonawczej lub o których brak jest informacji w Instytucjach branżowych.	
USŁUGI GEODEZYJNE mgr inż. ROMAN STANUSZEK 33-100 Tamów, ul. Główna 26 TEL: 14 656-36-06 e-mail: geodezjastanuszek@interia.pl kom. 605-352-680 NIP 873-124-67-19	 mgr inż. Roman Stanuszek ul. Główna 26 01-656 36 06 nr uprawnień 9165, zakres 1

- LEGENDA:**
- linie rozgraniczające tereny
 - oznaczenie terenów
 - nieprzekraczalna linia zabudowy

- LEGENDA**
- Zakres obszaru działki inwestycyjnej
 - Zakres obszaru opracowania
 - Rabata nr 1
 - 1 - Cis pospolity
 - 2 - Różę pnące 'New Dawn'
 - 3 - Berberys Thunberga Helmond
 - 4 - Berberys Thunberga 'Erecta'
 - 5 - Irga błyszcząca
 - 6 - Żurawka Drobna 'Palace Purple'
 - 7 - Jałowiec Łuskowaty 'Floreat'
 - 8 - Jałowiec płozący Golden Carpet
 - 9 - Żywotnik wschdni 'Aurea Nana'
 - 10 - Jałowiec rozestłany 'Nana'
 - 11 - Jałowiec płozący 'Limeglow'
 - 12 - Karagana syberyjska 'Pendula'
 - 13 - Pięciornik krzewiasty 'Abbotswood'
 - 14 - Pięciornik krzewiasty
 - 15 - Surmia bigoniowa 'Nana'
 - 16 - Wiąz 'Camperdownii'
 - 17 - Różę 'Nevada'
 - 18 - Cis pośredni 'Hicksii'
 - 19 - Cyprysik Lawsona Ivonne
 - 20 - Tawuła japońska Golden Princess
 - 21 - Berberys thunberga 'Golden Carpet'

Poświadczam, że niniejszy dokument został opracowany w wyniku prac geodezyjnych i kartograficznych, których rezultaty zawiera operat techniczny wpisany do ewidencji materiałów państwowego zasobu geodezyjnego i kartograficznego

Organ prowadzący państwowy zasób geodezyjny i kartograficzny	STAROSTA TARNOWSKI
Identyfikator ewidencyjny materiału zasobu - operat technicznego	P.1216.2019.3903
Data wypisania operatu technicznego do ewidencji państwowego zasobu	2019-06-27
Imię, nazwisko i podpis osoby reprezentującej organ	mgr inż. Damian Szala

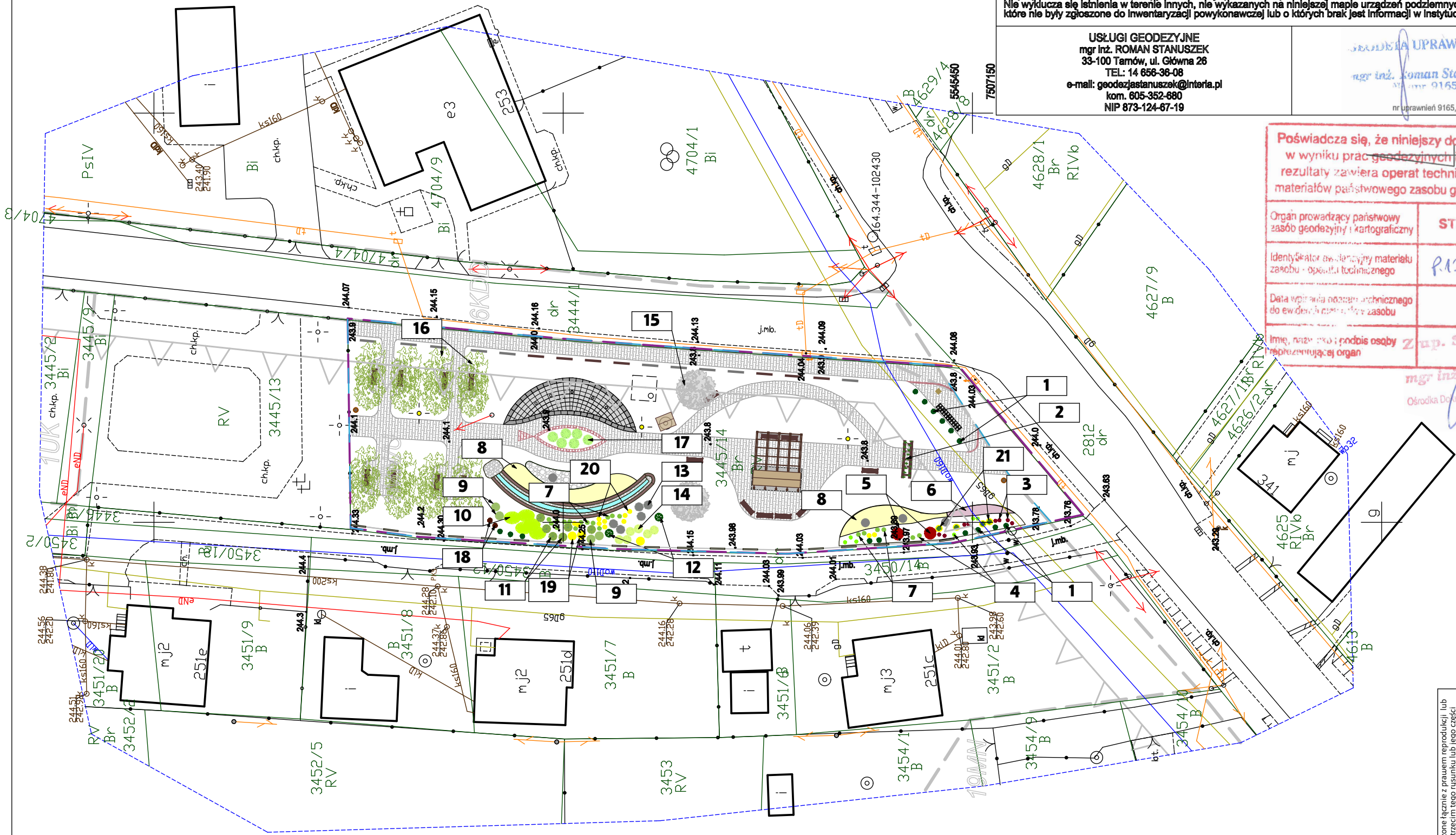

Rewizje nr/data:	Temat rewizji - krótki opis:	
Jednostka Projektowa:	DRAFT SPÓŁKA INŻYNIERSKA S.C. R. DUDEK D. BIALAS ul. Krakowska 21 32-065 Krzeszowice www.biurodraft.com.pl e-mail: biuro@biurodraft.com.pl	
Nazwa Inwestora:	„Budowa elementów małej architektury (tężni solankowej, fontanny chodnikowej, strumienia, bramy wejściowej, kamieni upamiętniających, stojaków na rowery, stacji obsługi rowerów, tablicy informacyjnej, obudowy studni, ławek, koszy na śmieci) wraz z wewnętrznymi instalacjami. Budowa ogrodzenia, utwardzeń oraz wykonanie nasadzeń na dz. nr 3445/14 w miejscowości Wola Rzędzińska, w ramach inwestycji pn. „Zagospodarowanie centrum wsi Wola Rzędzińska na dz. 3445/14.”	
Nazwa obiektu budowlanego:	Wola Rzędzińska 33-150, gmina Tamów	
Adres obiektu budowlanego:	Nr działek inwestycji: 3445/14	
Branża:	Stadium: PROJEKT BUDOWLANY	Nr projektu: 415/PA-K/02/2020
Funkcja:	Imię i nazwisko: mgr inż. arch. Bogdan Ślusarczyk	Nr uprawnień i specjalizacja: upr. bud. nr 577/KW/73 architektoniczne bez ograniczeń
Projektant PZT architektury:	mgr inż. arch. Grażyna Kuźniar	Podpis: [Signature]
Sprawdzający PZT architektury:	mgr inż. arch. Grażyna Kuźniar	Data opracowania: styczeń, 2020 r.
Rysunek opracował:	Nazwa Rysunku: PROJEKT NASADZEŃ	Skala: 1:500
		Nr rys. PN-01



5546560
7607060

5546460
7607060

5546400
7607060

7.125.21.25.1.4
7.125.21.25.3.2